

# Aufschißlag 2013



SC Tennis  
● Friedrichshafen

# Liebe Tennisfreunde,

---

endlich ist es soweit die Tennissaison 2013 kann beginnen.

Auch dieses Jahr ist es den Verantwortlichen gelungen die Plätze optimal herzurichten um somit den Mitgliedern die beste Voraussetzungen für das Tennis spielen zu bieten.

In Kürze bekommen die Plätze 1 und 2 neue Beregnungsanlagen und in der Damendusche wird ein neuer Mischregler eingebaut. Wir warten hier auf die gestellten Zuschüsse seitens der Stadt Friedrichshafen und des Sportbundes.

## Kurzer Rückblick in 2012:

- ☺ In der Jahreshauptversammlung wurde die Abteilungsleitung komplett neu gewählt.
- ☺ Es wurde ein Schleifchenturnier, Sommerfest und Absackerabend organisiert und mit Erfolg durchgeführt
- ☺ Ein neuer Grillplatz wurde gebaut und zünftig eingeweiht. Die Möbel wurden von Mitgliedern gespendet
- ☺ Wir hatten 4 Mannschaften im Spielbetrieb: 1 Damenmannschaft 1 Hobbys-Mix Mannschaft; 1 Herrenmannschaft 50/1 und 1 Herrenmannschaft 50/2. Alle Mannschaften schafften den Klassenerhalt und die 50/2 wurden sogar Meister und steigen in die nächst höhere Klasse auf. Allen Spielern herzlichen Dank für euern Einsatz
- ☺ Die Abteilungsleitung hat auf Verlangen des Hauptvereines eine neue Abteilungsordnung (sie hängt am Anschlagbrett im Taschenraum aus) durch ein Anwaltsbüro erstellen lassen. Diese wurde an der letzten Hauptversammlung einstimmig mit einer Enthaltung angenommen.
- ☺ Es wurden noch weitere Neuregelungen, die Sie diesem Heft entnehmen können, auf den Weg gebracht

Für das Spieljahr 2013 haben wir die gleichen Mannschaften gemeldet. Ich wünsche allen Mannschaften viel Erfolg und vor allem Spaß am Spiel.

Für das Spieljahr 2014 müssen wir aber dringendst eine Herren 30 im Spielbetrieb haben und deshalb bitte ich alle die in Frage kommen sich bei unsern Trainern zu melden umso ein sinnvolles Training zu starten.

Für das Jahr 2013 haben wir zwei Tennistrainer. So bleibt uns der bewährte Thomas Geier erhalten und Torsten Hinterberger wurde wieder dazugewonnen. Bitte buchen Sie die Jungs, denn wir alle können nur (noch) besser werden.

Für dieses Jahr haben wir ein Schleifchenturnier, ein Sommerfest und einen Absackerabend geplant. Termine können Sie diesem Heftchen entnehmen. Ein größeres Problem ist die geringe Mitgliederzahl in unserem Tennisclub. Den an den Mitgliedsbeiträgen hängen unsere Investitionen, so sollten in nächster Zeit Platz 3 und 4 generalsaniert werden. Deshalb meine Bitte an alle Mitglieder:

- ☺ Werben Sie Mitglieder, sprechen Sie Freunde Bekannte, Verwandte, Arbeitskollegen usw. an. Wir sollten die Mitglieder von derzeit 160 auf 200 aufstocken um einen vernünftigen Investitionsrahmen zu erreichen.

Ebenso ist unser Clubheim ein Standbein unser Einnahmen, aber leider hatten wir letztes Jahr viel zu wenig Wirte. Meine Bitte an alle Mitglieder schreibt euch bitte in die Bewirtungsliste ein, denn vom Umsatz lebt unser Verein.

Zum Schluss möchte allen die sich für unseren Verein eingebracht haben recht herzlich bedanken. Vor allem bei unserer Abteilungsleitung und besonders bei meinem Stellvertreter Norbert von Berg.

Last mich mit dem Wunsch enden:

Seitens der Mitglieder sollte es nicht die Erwartungshaltung sein:

was tut unser Verein für mich?

sondern: **Was kann ich für unseren Verein tun?**

So nun wünsch ich uns allen eine schöne Tennissaison, viel Erfolg im Spiel und vor allem das die Geselligkeit nicht zu kurz kommt.

## Die Vorstandschaft stellt sich vor:

### **Abteilungsleiter Peter Fodor**

Beruf: Maler-u. Lackierermeister

Verheiratet, 2 erwachsene Kinder und 4 Enkel

Mein 1. Fußballspiel bestritt ich ca. 1961 für den SC- Fr'hafen

Seit 1974 Mitglied der Tennisabteilung (vom 1. Tag an )

Mitbegründer und Spieler der Herren 50/2

Seit März 2012 Abteilungsleiter.

Hobbys: natürlich Tennis aber auch Beachvolleyball und Nichtstun

Meine Ziele als Abteilungsleiter: ein kameradschaftliches Miteinander und der Ansprechpartner für alle sein.

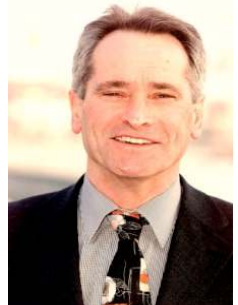

### **Stellvertretender Abteilungsleiter Norbert von Berg**

Beruf: Polizeibeamter

Verheiratet und 2 erwachsene Kinder

Seit 1982 Mitglied der Tennisabteilung

Seit Beginn Spieler in der jeweiligen Herrenmannschaft

Seit März 2012 stellvertretender Abteilungsleiter

Hobbys: Tennis, Boule, Motorradfahren, Wandern und Relaxen

Meine Ziele als Stellvertreter des Abteilungsleiters:

Bei Abwesenheit des Abteilungsleiters diesen so gut wie möglich zu vertreten, versuchen neue Mitglieder für unsere Tennisabteilung zu interessieren und die Kameradschaft auf der Tennisanlage zu pflegen.



## **Abteilungskassier: Karl Fodor**

Beruf: selbstständiger Kaufmann

Verheiratet 1 erwachsene Tochter

Seit 1961 Mitglied im SC Friedrichshafen

Gründungsmitglied SC Tennis 1976

Seit März 2012 Abteilungskassier

Hobbys Tennis Reisen Skifahren u Wandern

Meine Ziele als Abteilungskassier:

Die Kosten im Griff zu behalten für sinnvolle Anschaffungen einsetzen die zum Gemeinwohl beitragen.



## **Schriftführerin Yvonne Eisele**

Beruf: Maler und Lackiererin; Hausfrau

Verheiratet, 2 Kinder (5 und 9 Jahre).

Spiele in der Mix- Hobbymannschaft.

Meine Hobbies sind Backen sowie natürlich Tennis spielen.

Als Schriftführerin möchte ich Euch so viele Informationen wie möglich weiter geben. Wenn es zu viele werden sollten, bitte einfach melden....

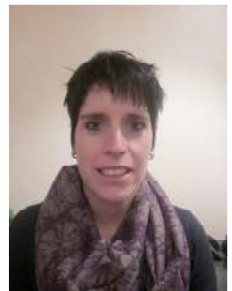

## **Sportwart: Hans- Peter- Gaier**

Seit 1980 Mitglied im Verein

Mannschaftsführer der Herren 50/1

Für sportliche Belange zu erreichen unter:

[hansi.gaier@gaier-fn.de](mailto:hansi.gaier@gaier-fn.de)

Tel: 07541/933134



## **Vergnügungswart: Ingrid Rittinger**

Beruf : Arzthelferin, Ehefrau, Oma.

Hobbies: Arzthelferin, Ehefrau, Oma und natürlich Tennis.

Ich kam als „Spätberufene“ 2000 mit meinen

Mann zum SC und spiele mit Leidenschaft bei den Hobbies.

Als Vergnügungswart kann ich meine Passion das Kochen ausleben.

Für die Zukunft wünsche ich mir einen guten Zusammenhalt im Verein und eine geselliges Vereinsleben mit vielen schönen Tennisspielen.



## **Technikwart: Peter Stroph**

Beruf: Konstrukteur

Verheiratet und zwei erwachsene Kinder und zwei Enkel

Seit 1980 Mitglied in der Tennisabteilung

Seit Beginn Spieler in verschiedenen Herrenmannschaften

Seit 2012 Technikwart nach verschiedenen früheren

Aktivitäten in der Vorstandschaft (Jugendwart und schon mal Technikwart)

Hobbys: Tennis; Skifahren

Meine Ziele als Technikwart: Mit Hilfe der Mitglieder gut bespielbare Tennisplätze zur Verfügung zu stellen



## **Der Vereinstrainer Thomas Gaier stellt sich vor:**

Hallo Liebe Tennisfreunde !

Ich bin seit 2007 Lizenziertes Tennistrainer und habe mehrjährige Erfahrung im Breiten und Leistungssport.

Wie im Jahr zuvor bitte ich Tennistraining nach Absprache an. Egal ob Kinder-, Hobby-, Freizeit-, oder Mannschaftsspieler wird das Training denn jeweiligen Ansprüchen angepasst.

Bei Anfragen können sie mich jederzeit unter folgenden Kontaktdaten erreichen:

**Thomas Gaier**  
**m.point Tennisschule**  
Malvenweg 13  
88046 Friedrichshafen  
Mobil: 01773196721  
e-mail: [m.point@gmx.de](mailto:m.point@gmx.de)



Ich freue mich auf eine schöne Saison und ein zahlreiches Erscheinen auf unserer Anlage.

---

## **Neues zur Bewirtung:**

Öffnungszeiten: Montag-Donnerstag von 18.30 – 22.00 Uhr

Zuständig für die Kasse: Stefan Jansen Tel. 07541 57543

Er übergibt dem eingetragenen Bewirtungsteam am Vereinsheim die Kasse.

## SC- Gesamtübersicht der Termine 2013

Legende: Mannschaft; H:heim, A:auswärts; Beginn; Gegner

	Mai	Juni	Juli	August	September	Oktober	
1	Mi Tag der Arbeit	Sa 50-1;H;14; L'argen Ho;A;10;Fronhofen	Mo <sup>21.09</sup>	Do	So	Di	1
2		So	Di	Fr	Mo <sup>24.09</sup>	Mi	2
3		Mo <sup>24.09</sup>	Mi	Sa	Di	Do Tag der Deutschen Einheit	3
4	Sa Deutschland spielt Tennis	Di	Do	So	Mi	Fr	4
5	So Schleifchenturnier	Mi	Fr	Mo <sup>24.09</sup>	Do	Sa	5
6	Mo <sup>24.09</sup>	Do	Sa 50-2;H;14;Wangen 50-1;A;14;Schlier	Di	Fr	So	6
7	Di	Fr	So Ho;H;11;Schussenh. Da;A;9;Baienturn	Mi	Sa	Mo <sup>24.09</sup>	7
8	Mi	Sa 50-2;H;14;Allingen 50-1;A;14;Seutgau	Mo <sup>24.09</sup>	Do	So	Di	8
9	Do Christen Himmel- fahrt (Vasenag)	So Da;H;9;Steinhausen	Di	Fr	Mo <sup>24.09</sup>	Mi	9
10	Fr	Mo <sup>24.09</sup>	Mi	Sa	Di	Do	10
11	Sa Ho;A;14;Wangen	Di	Do	So	Mi	Fr	11
12	So	Mi	Fr	Mo <sup>24.09</sup>	Do	Sa	12
13	Mo <sup>24.09</sup>	Do	Sa	Di	Fr	So	13
14	Di	Fr	So	Mi	Sa	Mo <sup>24.09</sup>	14
15	Mi	Sa 50-2;H;14;Eschach 50-1;A;14;Hogerzell	Mo <sup>24.09</sup>	Do	So	Di	15
16	Do	So Da;H;9;Hohenenggen	Di	Fr	Mo <sup>24.09</sup>	Mi	16
17	Fr	Mo <sup>24.09</sup>	Mi	Sa	Di	Do	17
18	Sa	Di	Do	So	Mi	Fr	18
19	So	Mi	Fr	Mo <sup>24.09</sup>	Do	Sa	19
20	Mo Pfingst- sonntag <sup>24.09</sup>	Do	Sa	Di	Fr	So	20
21	Di	Fr	So	Mi	Sa	Mo <sup>24.09</sup>	21
22	Mi	Sa Ho;H;10;Schlier 50-2;A;14;Fischbach	Mo <sup>24.09</sup>	Do	So	Di	22
23	Do	So Da;H;9;Berlheim	Di	Fr	Mo	Di	23
24	Fr	Mo <sup>24.09</sup>	Mi	Sa	Di	Do	24
25	Sa	Di	Do Sommerfest 19 Uhr	Mo <sup>24.09</sup>	Mi	Fr	25
26	So	Mi	Fr	Mo <sup>24.09</sup>	Do	Sa	26
27	Mo <sup>24.09</sup>	Do	Sa Ho;H;9;Haiserkirch 50-1;H;14;Obereur.	Di	Fr	So	27
28	Di	Fr	So	Mi	Sa	Mo <sup>24.09</sup>	28
29	Mi	Sa 50-1;H;14;Fronhofen 50-2;A;14;Baienturn	Mo <sup>24.09</sup>	Do	So	Di	29
30	Do	So Da;H;9;Obernenggen	Di	Fr	Mo <sup>24.09</sup>	Mi	30
31	Fr		Mi	Sa		Do	31



## Unsere Mannschaften 2013:

### Damen

Mannschaftsführer: Sandra Matousek

Gruppe: Damen Bezirksklasse 1

### Spieler:

Rang	Name	LK	ID- Nummer
1	Nicole Müller	LK14	28401552
2	Sandra Matousek	LK16	27850230
3	Salmone Gross	LK18	28950776
4	Doris Hinz	LK18	25950524
5	Martina Brethauer	LK22	25950814
6	Simone Mitsching	LK23	29252208
7	Susanne Müller	LK23	27750198
8	Christine Höllwart	LK23	28150227
9	Johanna Schwarz	LK23	25150431
10	Ingrid Rittinger	LK23	25550523

### Spielbetrieb:

Datum, Uhrzeit	Heimmannschaft	Gastmannschaft
So. 09.06.2013; 9 Uhr	SC Tennis Friedrichshafen 1	TA SV Steinhausen/R. 1
So. 16.06.2013; 9 Uhr	TC Hohentengen 1	SC Tennis Friedrichshafen 1
So. 23.06.2013; 9 Uhr	SC Tennis Friedrichshafen 1	TC Berkheim 2
So. 30.06.2013; 9 Uhr	SC Tennis Friedrichshafen 1	TA SV Dürmentingen 1
So. 07.07.2013; 9 Uhr	SG Baienfurt Tennis 1976 1	SC Tennis Friedrichshafen 1

## Herren 50/1

<b>Mannschaftsführer:</b>	Hans Peter Gaier
<b>Gruppe:</b>	Herren 50 Bezirksliga

## Herren 50/2

Joachim Wiegand
Herren 50 Bezirksklasse

### Spielerkader 50/1 und 50/2:

Rang	Name	LK	ID- Nummer
1	Kniec, Waldemar	LK12	15850849
2	Stroph, Peter	LK13	15151084
3	von Berg, Norbert	LK15	15851031
4	Fodor, Karl	LK20	14750989
5	Soetebier, Ulf	LK21	15950135
6	Albert, Klaus	LK21	15251262
7	Neurohr, Hermann	LK22	16151312
8	Fodor, Peter	LK22	14951074
9	Hinz, Dieter	LK22	15451097
10	Janssen, Stefan	LK22	14650857
11	Bergner, Heiko	LK23	16250875
12	Schleicher, Gerhard	LK23	15751132
13	Beutel, Klaus	LK23	15151085
14	Wiegand, Joachim	LK23	15751593
15	Gaier, Hans-Peter	LK23	15351175
16	Rittinger, Rudi	LK23	15550549
17	Bachmann, Hans-Joachim	LK23	15751412
18	Kaczmarek, Roland	LK23	15504550
19	Brungs, Norbert	LK23	15551220
20	Röstel, Jörg	LK23	16051861
21	Corbo, René	LK23	16150279
22	Schleicher, Reini	LK23	15251679
23	Skwarra, Alfred	LK23	15551197
24	Berlanda, Franco	LK23	14150870

Spielbetrieb 50/1:

<b>Datum, Uhrzeit</b>	<b>Heimmannschaft</b>	<b>Gastmannschaft</b>
Sa. 01.06.2013 14 Uhr	SC Tennis Friedrichshafen 1	TC Langenargen 1
Sa. 08.06.2013 14 Uhr	TC Bad Saulgau 1	SC Tennis Friedrichshafen 1
Sa. 15.06.2013 14 Uhr	TA SV Horgenzell 1	SC Tennis Friedrichshafen 1
Sa. 29.06.2013 14 Uhr	SC Tennis Friedrichshafen 1	TA SV Fronhofen 1
Sa. 06.07.2013 14 Uhr	TC Schlier-Unterankenreute 1	SC Tennis Friedrichshafen 1
Sa. 20.07.2013 14 Uhr	SC Tennis Friedrichshafen 1	TA SV Oberteuringen 1

Spielbetrieb 50/2:

<b>Datum, Uhrzeit</b>	<b>Heimmannschaft</b>	<b>Gastmannschaft</b>
Sa. 08.06.2013 14 Uhr	SC Tennis Friedrichshafen 2	TC Ailingen 1
Sa. 15.06.2013 14 Uhr	SC Tennis Friedrichshafen 2	TA TSV Eschach 2
Sa. 22.06.2013 14 Uhr	TA TSV FH-Fischbach 1	SC Tennis Friedrichshafen 2
Sa. 29.06.2013 14 Uhr	SG Baienfurt Tennis 1976 1	SC Tennis Friedrichshafen 2
Sa. 06.07.2013 14 Uhr	SC Tennis Friedrichshafen 2	TC RW Wangen 1

## Hobby Mixed

Mannschaftsführer: Harald Eisele

Spieler:

Nr.	Name	LK	ID- Nummer
1	Bachmann, Elke	LK23	
2	Benz, Franz	LK23	14004245
3	Bernhard, Kay Anne	LK23	28250364
4	Bulinski, Jan	LK23	16304020
5	Diaz, Miguel	LK23	15750998
6	Eisele, Harald	LK23	17550529
7	Eisele, Yvonne	LK23	27650601
8	Fitz, Christian	LK23	17850486
9	Fitz, Hildegard	LK23	
10	Fodor, Erika	LK23	
11	Klotsche, Bernd	LK23	
12	Müller, Oliver	LK23	
13	Rittinger, Ingrid	LK23	25550523
14	Ruther, Alfred	LK23	16650850
15	Seydel, Rüdiger	LK23	14950978
16	Mang, Christa	LK23	
17	Knipping, Heribert	LK23	

Spielbetrieb:

Datum, Uhrzeit	Heimmannschaft	Gastmannschaft
Sa. 11.05.2013 14 Uhr	TC 1903 Wangen 1	SC Tennis Friedrichshafen 1
Sa. 01.06.2013 10 Uhr	TA SV Fronhofen 1	SC Tennis Friedrichshafen 1
Sa. 22.06.2013 10 Uhr	SC Tennis Friedrichshafen 1	TC Schlier-Unterankenreute 1
So. 07.07.2013 11 Uhr	SC Tennis Friedrichshafen 1	TC Bad Schussenried 2
Sa. 20.07.2013 09 Uhr	SC Tennis Friedrichshafen 1	TA SV Haisterkirch 1

## Auszug aus der Abteilungsordnung des SC-Fr' hafen – Tennis

### **§ 7 Rechte des Mitglieds**

- 1) Jedes Mitglied hat Anspruch darauf, die Einrichtungen des Vereins unter Beachtung der von den Vereinsorganen festgelegten Voraussetzungen zu benutzen und an den Veranstaltungen des Vereins teilzunehmen.
- 2) Passive Mitglieder dürfen die für die Sportausübung vorgesehenen Einrichtungen nicht benutzen.
- 3) Alle Mitglieder, die das 18. Lebensjahr vollendet haben, sind gleichberechtigt im aktiven und passiven Wahlrecht.
- 4) Jugendliche Mitglieder sind bei der Wahl des Jugendworts stimmberechtigt.

### **§ 8 Pflichten des Mitglieds**

- 1) Für die Mitglieder sind diese Abteilungsordnung und die Satzung des Hauptvereines sowie die Beschlüsse der Abteilungsorgane verbindlich.
- 2) Die Mitglieder sind verpflichtet, die Abteilungsinteressen zu fördern und alles zu unterlassen, was dem Ansehen und

dem Zweck des Vereins entgegensteht.

- 3) Alle Mitglieder sind zu festgelegten Beitragszahlung. Ebenso zur Ableistung der festgelegten Arbeitsstunden verpflichtet. Nicht geleistete Arbeitsstunden werden mit einem entsprech-enden Beitrag abgeglichen.

### **§ 9 Mitgliedsbeiträge**

- 1) Die Mitglieder sind zur Entrichtung von Beiträgen verpflichtet. Zu zahlen sind:

- a) bei Aufnahme in die Abteilung eine Aufnahmegebühr
- b) einen Jahresbeitrag

- 2) Der Verein ist zur Erhebung einer Umlage berechtigt, sofern diese zur Finanzierung besonderer Vorhaben oder zur Beseitigung finanzieller Schwierigkeiten der Abteilung notwendig ist. Über die Festsetzung der Umlage entscheidet die Mitgliederversammlung durch Mehrheitsbeschluss, wobei pro Mitgliedsjahr eine Höchstgrenze besteht von jeweils dem dreifachen eines Jahresbeitrages.
- 3) Ehrenmitglieder sind von der Pflicht zur Zahlung von Mitgliedsbeiträgen befreit. Die Abteilungsleitung ist darüber hinaus berechtigt, auf Antrag Beitrags-erleichterungen zu gewähren.
- 4) Nach Eintritt der Volljährigkeit hat das Mitglied das Recht die Mitgliedschaft unter Einhaltung einer Frist von drei Monaten schriftlich zu kündigen. Minderjährige Vereinsmitglieder werden mit Eintritt der Volljährigkeit automatisch als erwachsene Mitglieder im Verein geführt und beitragsmäßig veranlagt

### **§ 10 Beendigung der Mitgliedschaft**

- 1) Die Mitgliedschaft erlischt durch den Tod, Austritt oder Ausschluss.
- 2) Der Austritt kann nur durch schriftliche Erklärung an den Abteilungsleiter erklärt werden. Er ist zum Schluss eines Kalenderjahres unter Einhaltung einer Kündigungsfrist von drei Monaten zulässig.
- 3) Der Ausschluss eines ordentlichen Mitglieds kann durch den Vorstand des Hauptvereins gem.§ 7 Abs.3 und 4 der Hauptvereinsatzung erfolgen.

## Spiel- und Platzordnung

Diese Spiel- und Platzordnung hat Gültigkeit auf der Tennisanlage der Tennisabteilung des SC Friedrichshafen.

### 1. Spielberechtigung

- 1.1 Jedes aktive Mitglied der Tennisabteilung ist nach Zahlung des Jahresbeitrages berechtigt, die Tennisanlage des SC Friedrichshafen zu benutzen.
- 1.2 Passive Mitglieder können nur als Gäste auf der Tennisanlage spielen.

**Ausnahme:** max. 2 Std. pro Saison mit einem aktiven Mitglied der Tennisabteilung.

- 1.2.1 Ausgetretene Mitglieder der Tennisabteilung des SC Friedrichshafen, sofern sie nicht aktives Mitglied bei einem der Tennisclubs unter Ziffer 1.3.2 sind, dürfen nicht mehr auf der Tennisanlage des SC Friedrichshafen spielen.

### 1.3 Gästespiele

- 1.3.1 Gäste können nur mit aktiven Mitgliedern spielen.

Vor Spielbeginn muss das aktive Mitglied seinen Namen mit Vornamen in Druckschrift in ein im Vorraum des Vereinsheims aufliegendes Gästebuch eintragen mit Angabe der Spielstunden. Die Stunde selbst wird durch die Setzkarte des Mitglieds und durch entsprechende Gäste-Setzkarte auf der Belegtafel belegt.

Die Gebühr für eine Gästestunde (60 Minuten) beträgt 6 Euro pro Gast, maximal 12 Euro pro Platz, und wird per Lastschrift vom Mitglied abgebucht. Eine Barzahlung vor Ort ist möglich, wenn das Clubheim bewirtschaftet ist.

Gäste sind spielberechtigt:

- werktags bis 16:00 Uhr
- samstags bis 12:00 Uhr
- sonn- und feiertags ab 12:00 Uhr

Diese Spiel- und Platzordnung gilt auch für Gästespiele. Über Ausnahmen entscheidet die Abteilungsleitung Tennis des SC Friedrichshafen.

## 1.3.2 Aktive Mitglieder der Tennisclubs

TC Friedrichshafen	ESV Friedrichshafen
TC Ailingen	TC Oberteuringen
TC Kluftern	TC Langenargen
TC Fischbach	TC Meckenbeuren-Kehlen

können Montags ganztägig, Dienstags bis Freitags bis 16:00 Uhr, und Samstags und Sonntags ganztägig, ohne Gastgebühr mit einem aktiven Mitglied auf der Tennisanlage als Gäste spielen. Diese Regelung wurde für alle beteiligten Tennisclubs gemeinsam eingeführt. Belegt wird diese Stunde mit der Setzkarte des Heimspielers und der Setzkarte „Gast“ für den Gastspieler.

1.4 Trainingsstunden dürfen nur von Personen durchgeführt werden, die von der Abteilungsleitung Tennis berechtigt wurden.

1.5 Kinder sind

- täglich bis 17:00 Uhr  
auf Platz 1 - 5 gleichberechtigt mit Erwachsenen.
- täglich ab 17:00 Uhr  
auf Platz 5 gleichberechtigt mit Erwachsenen.

Jugendliche, welche Mitglied in einer Vereinsmannschaft sind oder aktiv an der Forderungsliste teilnehmen, gelten als Erwachsene im Sinne dieser Spielordnung.

## 2. Platzordnung

2.1 Die Tennisplätze sind das Kapital der Tennisabteilung des SC Friedrichshafen. Die sorgsame Behandlung und Pflege ist daher Aufgabe jedes Mitglieds.

2.2 Die Tennisplätze dürfen nur mit Sandplatz-Tennisschuhen bespielt werden.

2.3 Verantwortlich für die Bespielbarkeit, Freigabe und Sperrung der Plätze sind die Mitglieder der Abteilungsleitung der Tennisabteilung.

2.4 Wer einen ausgewiesenen gesperrten Platz bespielt, wird für den entstandenen Schaden, zumindest für die Wiederinstandsetzungskosten des Platzes haftbar gemacht.

- 2.5 Vor jedem Spiel sind die Spieler verpflichtet, den Zustand des Platzes zu prüfen und bei Austrocknung zu spritzen. Nach jedem Spiel ist der Platz abzuziehen und nur bei Notwendigkeit die Linien zu kehren. Der Platz ist in gepflegtem Zustand zu verlassen, unabhängig, ob dieser weiter bespielt wird oder nicht.
- 2.6 Hunde sind in innerhalb der Platzanlage an der Leine zu führen. Die Hundehalter müssen dafür Sorge tragen, dass ihre Hunde die Anlage nicht verschmutzen.
- 2.7 Fahrzeuge, Pkw, Motorräder, Mofas, Fahrräder u.ä. dürfen nur auf der Parkplatzanlage abgestellt werden. Für Fahrräder gilt die Ausnahme, dass diese innerhalb direkt nach dem Eingang, oder von der Abteilungsleitung ausgewiesenen Fläche, platzsparend abgestellt werden dürfen. Der Zugangsweg darf nicht versperrt werden, so dass ein ungehinderter Zugang der Mitglieder/Gäste gewährleistet ist.

Für eventuelle Schäden kann vom SC Friedrichshafen keine Haftung übernommen werden.

### **3. Spielordnung**

- 3.1 Jedes aktive Mitglied der Tennisabteilung des SC Friedrichshafen ist berechtigt, die Tennisplätze zu benutzen.
- 3.2 Auf den Tennisplätzen darf nur mit Tennisschuhen und in Tenniskleidung gespielt werden.
- 3.3 Spielzeit für Einzel: 45 Minuten  
Spielzeit für Doppel: 60 Minuten
- In der Spielzeit ist das Abziehen und spritzen (bei Trockenheit) mit eingeschlossen.
- 3.4 Die Platzbelegung erfolgt mittels Namenskarten an der Belegtafel. Belegt werden darf erst dann, wenn alle Spielteilnehmer anwesend sind.
- 3.5 Bei starkem Spielandrang ist es im Interesse aller Spieler geboten, entsprechend mehr Doppelspiele zu setzen.
- 3.6 So lange Plätze frei sind, (unter Berücksichtigung der vorrangigen Belegungsrechte) kann nicht abgelöst werden. Somit können laufende Spiele ohne Kartenverschiebung bis zur Ablösung fortgesetzt werden.



- 3.7 Die Ablösung muss den Spielenden rechtzeitig bekannt gegeben werden. Sind alle Plätze belegt, so muss auf dem Platz abgelöst werden, auf dem schon am längsten gespielt wird. Dies gilt für die Plätze 1 bis 4. Ausnahme ist Platz 5 aufgrund der Sichtbehinderung durch die Sonneneinstrahlung in den Abendstunden.
- 3.8 Verantwortlich für die Bespielbarkeit und Freigabe der Plätze sind die Mitglieder der Abteilungsleitung Tennis und der Platzwart.
- 3.9 Trainerstunden dürfen nur Mitgliedern der Tennisabteilung des SC Friedrichshafen erteilt werden und sind ausschließlich auf den Plätzen 1, 2 und 5 in den vom Sportwart festgelegten Zeiträumen durchzuführen. Ausnahmen bedürfen der Zustimmung der Abteilungsleitung Tennis.
- 3.10 Wer die Tennisanlage zuletzt verlässt, insbesondere am Ende des Spieltages, hat dafür zu sorgen, dass sämtliche Fenster im Vereinsheim, die Eingangstüre des Vereinsheims und das Zugangstor zur Tennisanlage abgeschlossen ist.
- 3.11 Das Betreten der Tennisanlage geschieht auf eigene Gefahr. Die Tennisabteilung des SC Friedrichshafen übernimmt keine Haftung für Gegenstände und Wertsachen.

Bei Verstößen gegen diese Spiel- und Platzordnung kann die Abteilungsleitung Tennis entsprechende Maßnahmen einleiten.

Diese Spiel- und Platzordnung kann keine Reglementierung für alle auftretenden Fälle sein. Sie soll jedoch zur Ordnung, Fairness und gegenseitiger Rücksichtnahme innerhalb unseres Sportgeschehens beitragen.

**Abteilungsleitung Tennis im SC Friedrichshafen**

# Hausordnung

1. Die Vereinsanlage steht grundsätzlich allen Mitgliedern zur Verfügung. Dabei setzt sich die Vereinsanlage aus den innerhalb der Umzäunung liegenden Tennisplätzen, sowie des Vereinsheimes zusammen. Weiters gehören der Parkplatz und Grünstreifen außerhalb der Umzäunung dazu.
  - a. Die Umkleieräume und die Sanitäreanlage, die Teeküche und der Getränkeautomat sind ganztägig jedem Mitglied zugänglich. Ein spezieller/notwendiger Schlüssel wird jedem Mitglied ausgehändigt. Dieser ist nach Beendigung der Mitgliedschaft zurückzugeben.
  - b. Das Clubheim im Vereinsheim wird über Bewirtungsdienst oder Vorstandsmitglieds-erlaubnis den Vereinsmitgliedern gesonderter zugänglich gemacht. **Ein spezieller/notwendiger Schlüssel zur Gastronomie wird dem jeweiligen Wirt und einem besonderen Personenkreis nach Absprache mit der Vorstandschaft für eine Sommersaison ausgehändigt. Nach der Saison ist der Schlüssel abzugeben.**
2. Bezüglich der Nutzung des Clubheims gelten folgende Grundregeln (siehe Anhang „Bewertungsverordnung“):
  - a. Eine Bewirtung kann nur dann angeboten werden, wenn sich Vereinsmitglieder zum Bewirtungsdienst zur Verfügung stellen. Es besteht kein „Recht auf Bewirtung“.
  - b. Findet innerhalb der Öffnungszeiten keine Bewirtung statt, ist jedes Vereinsmitglied selber dafür verantwortlich, seine Unordnung zu beseitigen.
  - c. Findet innerhalb der Öffnungszeiten eine Bewirtung statt, ist der Wirt in der Pflicht das Clubheim besenrein und das Vereinsheim in einem ordentlichen Zustand zu hinterlassen.
  - d. Den Anordnungen des Wirtes ist hinsichtlich sicherheitsrelevanter Anordnungen und ordnungsbetreffender Maßgabe im Vereinsheim uneingeschränkt Folge zu leisten.
  - e. Der Wirt ist nur verpflichtet, Getränke und Speisen am Tresen auszuschenken/ auszugeben. Damit ist auf der Terrasse und im Clubheim kein „Recht auf Bedienung“.
  - f. Jedem Wirt steht es frei, eigene Speisen (im Rahmen der Konzession des SC Tennis) parallel zu den nach offizieller Preisliste Verfügbaren anzubieten. Es besteht jedoch keine Pflicht.
  - g. Es ist Aufgabe der Mitglieder/der Besucher, gebrauchte Gläser, gebrauchtes Geschirr an den Tresen dem Wirt wieder zurückzubringen.

3. **Auf der gesamten Anlage und im Vereinsheim selber ist der Verzehr mitgebrachter alkoholischer Getränke grundsätzlich untersagt. Der Verzehr von gelegentlich mitgebrachten sonstigen Getränken in unmittelbarem Zusammenhang mit der Ausübung des eigenen Tennisspiels wird einstweilen geduldet.** Eine zulässige Ausnahme im Rahmen dieser Regelung ist die Anmietung des Vereinsheims. Hier besteht für den Mieter ein eigenes Bewirtschaftungsrecht. **Anmerkung:** Bitte bedenkt, dass das Clubheim eine Haupteinnahmequelle für die Tennisabteilung darstellt. Jedes Zuwiderhandeln schadet damit potentiell der Tennisabteilung.
4. Innerhalb der Vereinsanlage des SC Tennis hat sich jedes Mitglied/jeder Besucher so zu verhalten, dass keine anderen Personen gefährdet, geschädigt, behindert, bedroht oder belästigt werden.
5. Es ist grundsätzlich untersagt, die Vereinsanlage zu verunreinigen, zu beschriften, zu bemalen oder zu bekleben. Jegliches Abweichen von dieser Regelung ist seitens der Abteilungsleitung Tennis zu genehmigen.
6. Jeglicher benutzter Bereich im Vereinsheim ist vom Nutzer selber vor Verlassen besenrein und in einem ordentlichen Zustand zu hinterlassen.
7. **Der Grillplatz mit Grillstelle ist im Interesse jedes Einzelnen, nach Benutzung so zu verlassen, dass für den nachfolgenden Benutzer ohne weitere Maßnahmen, wie reinigen der Feuerstelle und des Rostes, gegrillt werden kann.**
8. In den Räumlichkeiten des Vereinsheimes besteht ein absolutes Rauchverbot!
9. Mitgebrachte Hunde müssen an der Leine geführt werden und dürfen das Clubheim nicht betreten. Ansonsten ist das Mitbringen jeglicher anderer Tiere auf die Tennisanlage untersagt.
10. Im Interesse aller sind die Eltern für ihre Kinder verantwortlich. Insbesondere wird für die Nutzung des eingerichteten Kinderspielplatzes keine Haftung übernommen.
11. Den Anordnungen der Abteilungsleitung der Tennisabteilung ist hinsichtlich sicherheitsrelevanter Anordnungen und ordnungsbetreffender Maßgabe uneingeschränkt Folge zu leisten.

**Abteilungsleitung Tennis im SC Friedrichshafen**

## Überblick über die geltenden Gebühren

### **JAHRESBEITRÄGE:**

Keine Aufnahmegebühr

Aktive erwachsene Mitglieder 120,00 EUR

Passive Mitglieder 35,00 EUR (ohne Spielberechtigung)

Jugendliche 40,00 EUR

Aktive Mitglieder in der Berufsausbildung 50,00 EUR

Vergünstigung bei Familienmitgliedern

Schnupperermäßigung im Eintrittsjahr bei erstm. Beitritt

ab 01.07.: Gastspielberechtigung bei ½ Beitragshöhe

und ½ Arbeitsstunden

ab 01.09.: freie Gastspielberechtigung

### **EINSTUFUNGEN:**

Maßgeblicher Stichtag ist der 01. Januar der jeweiligen Saison

Jugend = bis ausschließlich 18 Jahre

Erwachsene = ab 18 Jahre

### **ARBEITSSTUNDEN:**

Aktive Mitglieder ab 18 Jahren 7 Std./Jahr

Aktive Mitglieder ab 65 Jahren 5 Std./Jahr

ab 75 Jahre: Befreiung von Arbeitsstunden

Ersatz für nicht geleistete Arbeitsstunden: je 11,00 EUR

### **GASTSPIELGEBÜHREN:**

EUR 6,00 pro 60 Minuten je Gast im Einzel

Weitere Einzelheiten siehe Gastspielreglung 2011.

**Aufnahmeantrag**

an den SC Friedrichshafene.V.

Abteilung Tennis  
Peter Fodor  
Abteilungsleiter  
Rheinstraße 27**SC Tennis**  
● Friedrichshafen

88046 Friedrichshafen

Hiermit beantrage ich unter Anerkennung der Abteilungsordnung meine Aufnahme  
als aktives  als passives  Mitglied im SC Tennis Friedrichshafen

Name: \_\_\_\_\_ Vorname: \_\_\_\_\_

Straße: \_\_\_\_\_ Geburtsdatum: \_\_\_\_\_

Plz/Ort: \_\_\_\_\_ Beruf: \_\_\_\_\_

Staatsangehörigkeit: \_\_\_\_\_ Telefon: \_\_\_\_\_

E-Mail: \_\_\_\_\_ Handy-Nr.: \_\_\_\_\_

*Bitte leserlich ausfüllen*Ort/Datum: \_\_\_\_\_ Unterschrift: \_\_\_\_\_  
Antragsteller / gesetzlicher Vertreter**Ermächtigung zum Einzug der Mitgliedsbeiträge  
mittels Lastschriftverfahren**

Hiermit ermächtige ich den SC Tennis Friedrichshafen bis auf Widerruf, die von mir zu entrichtenden Beitragszahlungen inkl. nicht geleisteter Arbeitsstunden, Telefongebühren und Gaststunden zu Lasten meines Kontos mittels Lastschrift einzuziehen.

Kontoinhaber: \_\_\_\_\_ Konto-Nummer: \_\_\_\_\_

Bankinstitut: \_\_\_\_\_ Bankleitzahl: \_\_\_\_\_

Ort/Datum: \_\_\_\_\_ Unterschrift: \_\_\_\_\_  
Kontoinhaber / gesetzlicher Vertreter



## Impressum:

**Herausgeber:**

SC Tennis Friedrichshafen  
Rheinstr. 27  
88046 Friedrichshafen

**Abteilungsleitung:**

P. Fodor (Erster Vorsitzender)  
Norbert von Berg (Zweiter Vorsitzender)  
Hans-Peter Gaier (Sportwart)  
Yvonne Eisele (Schriftführerin)  
Karl Fodor (Kassier)  
Ingrid Rittinger (Vergnügungswart)  
Peter Stroph (Technikwart)

**Redaktion:**

Peter Fodor/ Harald Eisele

**Druck:**

Rüdiger Seydel

**Auflage:**

200 Stück, Mai 2013

**Kontakt:**

[www.sc-tennis.de](http://www.sc-tennis.de)  
info@sc-tennis.de  
Telefon Vereinsanlage: 55425

**Mehr zu sehen gibt's:**

auf dem Tennisplatz  
am schwarzen Brett  
im Schaukasten  
im Internet

# SC Tennis Friedrichshafen

